



## Technical features

### Configureerbaar workflow en dashboard

- ▶ Vrij samen te stellen workflow, onbeperkt in lengte, aantal goedkeuringen en formulieren per actie;
- ▶ Dynamische velden om formulieren zelf samen te stellen, inclusief formattering en lengte;
- ▶ Geavanceerd conditiesysteem voor acties, formulierinhoud en volgorde;
- ▶ Zelf samen te stellen flexibele input/output regulatie met UMRA projecten, inclusief ondersteuning voor tabellen.

### Koppelingen met externe systemen en RBAC

- ▶ Velden op formulieren kunnen worden gevuld met gegevens uit externe systemen, bv HR-systeem;
- ▶ Koppeling mogelijk met RBAC-informatie uit RBAC-tabel of RBAC-oplossing van derde partij.

### Auditing & Security

- ▶ Role-based security;
- ▶ Geavanceerde track/trace debugging;
- ▶ Automatische generatie van historie voor sluitende audit-trail.

### Grafische uitstraling

- ▶ Formulieren zijn qua lay-out en volgorde dynamisch en zelf samen te stellen;
- ▶ Opmaak via CSS met HTML in layers voor flexibele aanpassingen aan huisstijl.

### Overig

- ▶ Automatische veldopslag in database bij formulierbewerkingen;
- ▶ Automatisch bevestigingsoverzicht aan het einde van een formulierenet;
- ▶ Automatische weergave van relaties in aanvragen en goedkeuringen;
- ▶ Delegatie per actie naar andere personen.

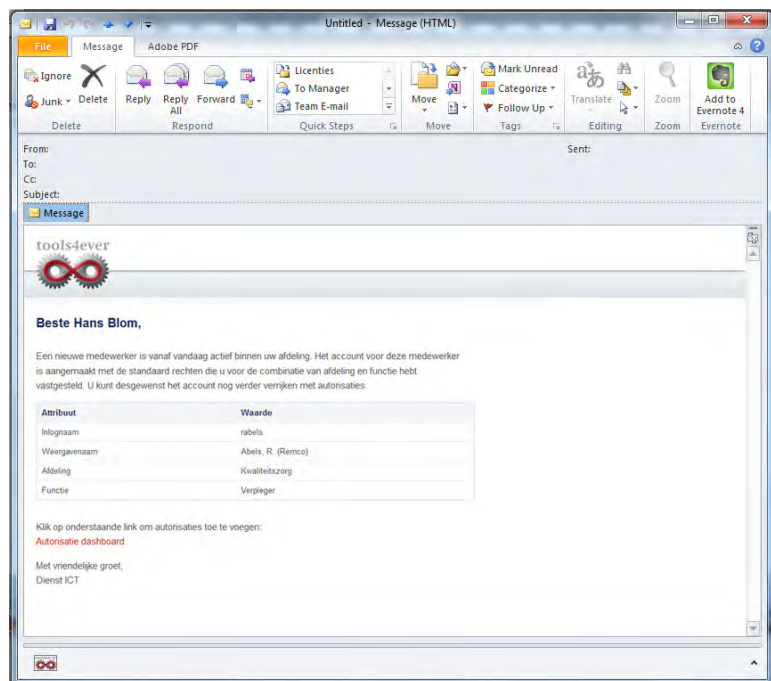

Toekennen van autorisaties

## Systemeisen

### ▶ Hardware:

Pentium 4 of hoger, tenminste 1 GB RAM, tenminste 1 GB diskruimte aanbevolen

### ▶ Software:

Windows Operating Systems (vanaf Windows 2000), zowel 32-bits als 64-bits VMware, Citrix, Netapp en Novell ondersteuning.